

# VILA RIBEIRO.

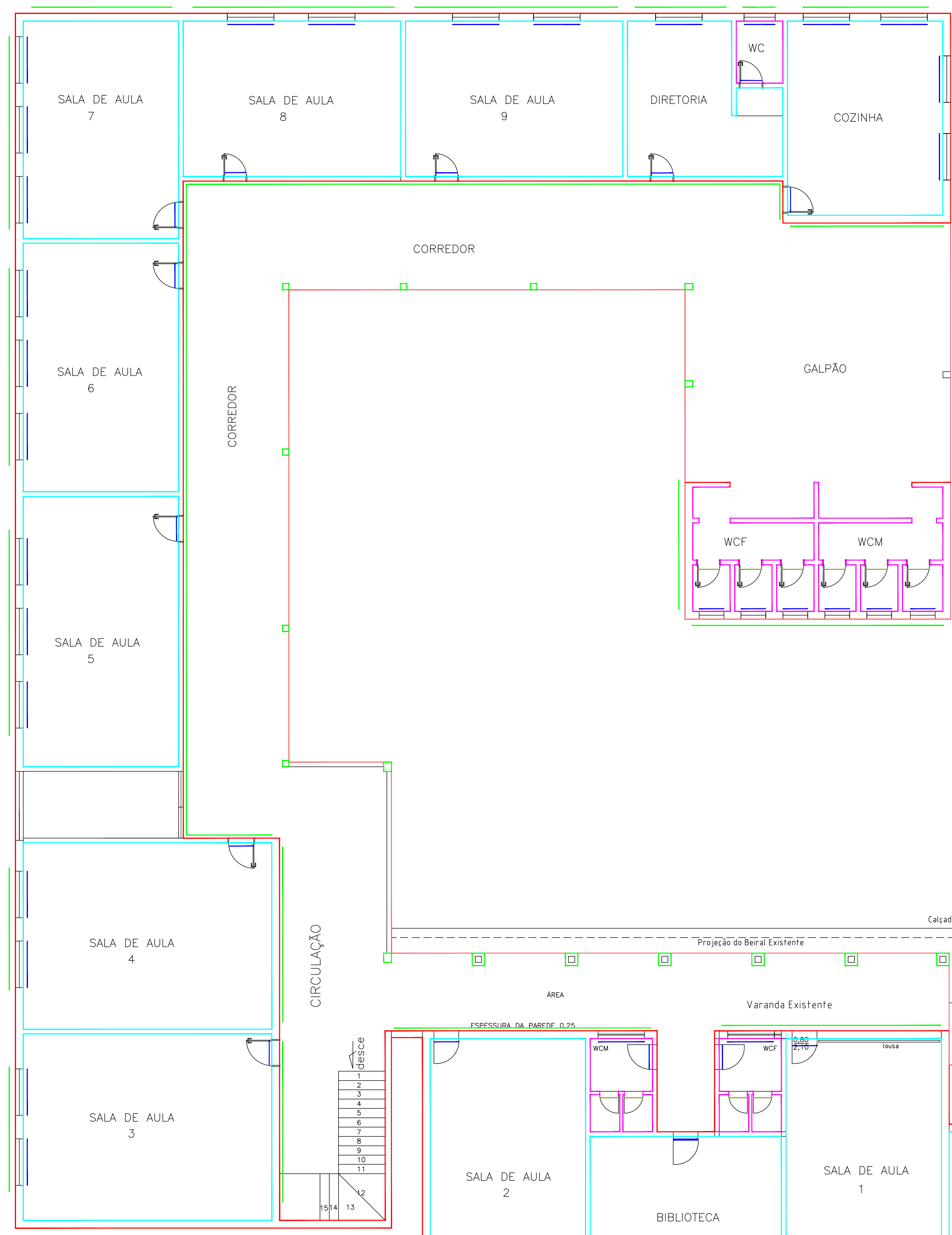

PINTURA COMPLETA DA QUADRA  
(PISO, ELEMENTOS METÁLICOS,  
ESTRUTURA E ARQUIBANCADA)

- PINTURA ACRÍLICA
- RESINA/VERNIZ TIJOLO A VISTA
- PINTURA LATEX
- PINTURA BARRADO/IMPER
- REVEST. CERÂMICO
- PINTURA ESMALTE SINT
- SUBSTITUIÇÃO PORTA LAMBRIL

## PLANTA BAIXA E IMPLANTAÇÃO

Escala 1:100.

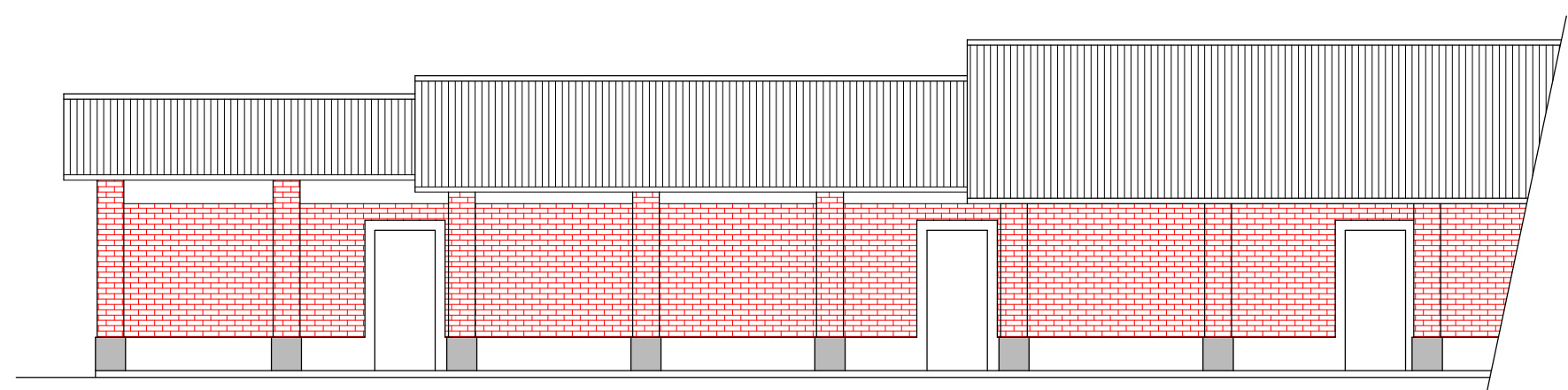

Vista Frontal

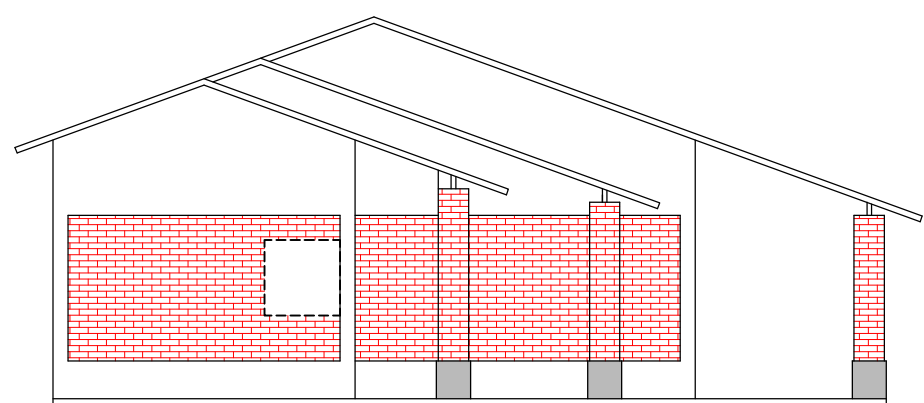

Vista Lateral

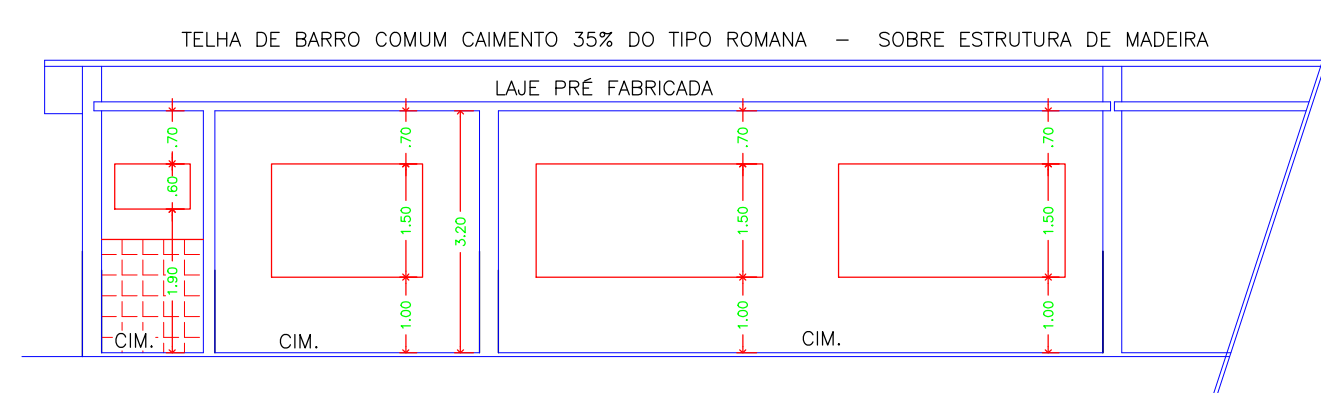

CORTE A = A  
Escala 1:100.

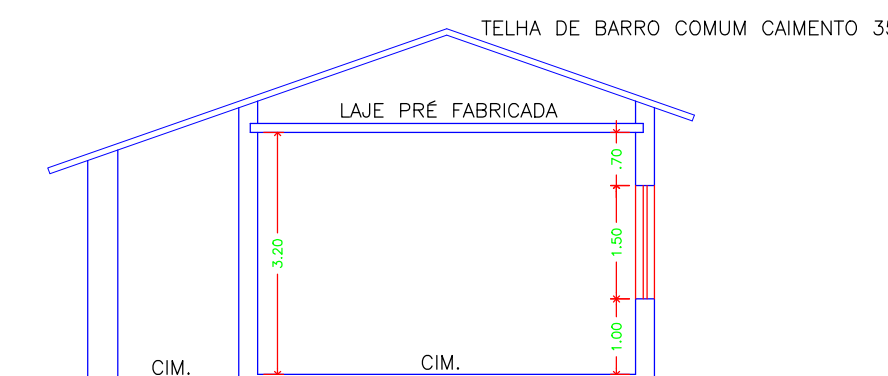

CORTE B = B  
Escala 1:100.

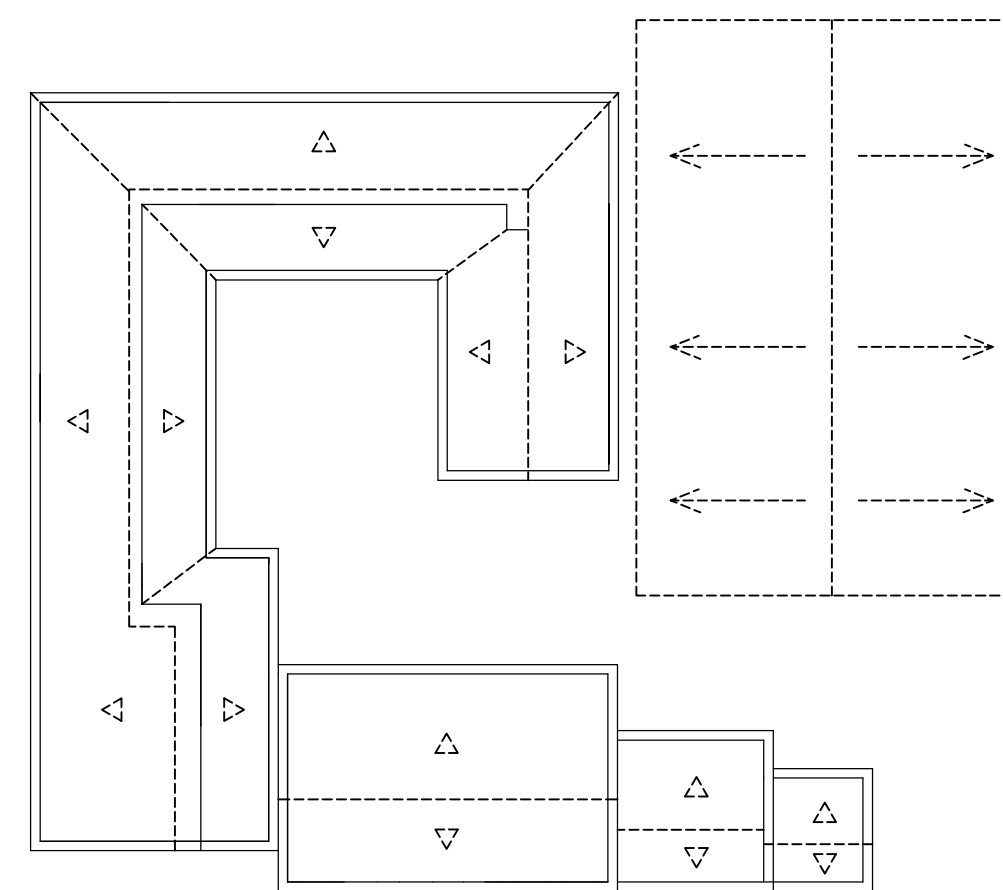

COBERTURA  
Escala 1:400



PREFEITURA DO MUNICÍPIO DE ANGATUBA  
SECRETARIA DE HABITAÇÃO, OBRAS E SERVIÇOS PÚBLICOS

OBJETO  
REVITALIZAÇÃO DA EMEF PROFª MARIA INÊZ DOS SANTOS

LOCAL  
RUA PROF ANTONINA FERNANDES MOURA, Nº551, VILA RIBEIRO, ANGATUBA, SÃO PAULO

ÁREA TÉCNICA  
ENGENHARIA

TÍTULO  
PROPOSTA REFORMA/MELHORIAS NA EMEF  
PROF. MARIA INÊZ DOS SANTOS

FOLHA  
1/1

ESCALA  
SEM ESCALA

DATA  
JUNHO/2025

ASSINATURAS

PROPRIETARIA  
PREFEITURA DO MUNICÍPIO DE ANGATUBA  
NICOLAS BASILE ROCHEL  
PREFEITO MUNICIPAL

RESPONSÁVEL PELO PROJETO  
GUILHERME YUKIO NUMATA  
ENGENHEIRO CIVIL  
CREA SP: 5071136637

APROVAÇÃO